

AMTSBLATT des Landkreises Landshut

Nr.: 6

Donnerstag, 6. Februar 2020

Seite: 47

Inhaltsverzeichnis:

- Mitteilungen des Landratsamtes:
..... Seite

Wasserrecht
Verordnung des Landratsamts Landshut über die Festsetzung des
Überschwemmungsgebiets der Bina auf dem Gebiet der Gemeinde
Bodenkirchen bis zur Grenze zum Landkreis Rottal-Inn..... 48

Haushaltssatzung des Schulverbandes Buch a.Erlbach
für das Haushaltsjahr 2020 50

Bekanntmachung der zugelassenen Wahlvorschläge
für die Wahl des Kreistags am 15. März 2020..... 52

Anlage zur Bekanntmachung der zugelassenen Wahlvorschläge
für die Wahl des Kreistags am 15. März 2020..... 53

Bekanntmachung der zugelassenen Wahlvorschläge
für die Wahl des Landrats am 15.03.2020..... 74

Nachruf Herrn Adolf Biberger aus Neufahrn..... 75
- Mitteilungen anderer Dienststellen:
..... Seite

Kraftloserklärung einer verloren gegangenen Sparerkunde
Konto Nr. 3410170726..... 75

Wasserrecht

Verordnung des Landratsamts Landshut über die Festsetzung des Überschwemmungsgebiets der Bina auf dem Gebiet der Gemeinde Bodenkirchen bis zur Grenze zum Landkreis Rottal-Inn

vom 04.02.2020

Das Landratsamt Landshut erlässt auf Grund von § 76 Abs. 2 des Wasserhaushaltsgesetzes (WHG) in der Fassung der Bekanntmachung vom 31. Juli 2009 (BGBl. I S. 2585), zuletzt geändert durch Art. 2 des Gesetzes vom 04. Dezember 2018 (BGBl. I S. 2254) i.V.m. Art. 46 Abs. 3, Art 63 Bayer. Wassergesetz vom 25.02.2010 (GVBl. S. 66, 130, BayRS 753-1-U), zuletzt geändert durch § 5 des Gesetzes vom 24. Juli 2019 (GVBl. S. 408), folgende

Verordnung

§ 1

Allgemeines, Zweck

- (1) Auf dem Gebiet der Gemeinde Bodenkirchen bis zur Grenze zum Landkreis Rottal-Inn wird das in § 2 näher beschriebene Überschwemmungsgebiet festgesetzt. Für dieses Gebiet werden die folgenden Regelungen erlassen.
- (2) Die Festsetzung dient der Darstellung einer konkreten, von Natur aus bestehenden Hochwassergefahr im betroffenen Bereich. Zudem werden Bestimmungen zur Vermeidung von Schäden und zum Schutz vor Hochwassergefahren getroffen.

§ 2

Umfang des Überschwemmungsgebiets und Kennzeichnung der Hochwasserlinie

- (1) Die Grenzen des Überschwemmungsgebiets sind in der im Anhang (Anlage) veröffentlichten Übersichtskarte im Maßstab 1 : 25.000 eingetragen. Für die genaue Grenzziehung sind die Detailkarten im Maßstab 1 : 2.500 maßgebend, die im Landratsamt Landshut und in den Räumen der Gemeinde Bodenkirchen niedergelegt sind; sie können dort während der Dienststunden eingesehen werden. Die genaue Grenze verläuft auf der jeweils gekennzeichneten Grundstücksgrenze oder, wenn die Grenze ein Grundstück schneidet, auf der dem Gewässer näher liegenden Kante der gekennzeichneten Linie. Gänzlich im Überschwemmungsgebiet liegende Gebäude sowie solchen gleichgestellte Gebäude, die teilweise im Überschwemmungsgebiet liegen, sind in den Detailkarten ebenfalls farblich hervorgehoben.
- (2) Veränderungen der Grenze oder der Bezeichnung der im Überschwemmungsgebiet gelegenen Grundstücke berühren die festgesetzten Grenzen des Überschwemmungsgebiets nicht.
- (3) An jedem öffentlichen Gebäude und an öffentlichen Anlagen ist die HW100-Linie als Anhaltspunkt für die Hochwassergefahr für jede Person gut sichtbar zu kennzeichnen. Auskunft über die Höhe der HW100-Linie (m ü.NN) erteilt das Wasserwirtschaftsamt Landshut.

§ 3

Schutzvorschriften, Verbote

Im Überschwemmungsgebiet gelten die im Wasserhaushaltsgesetz (WHG), im Bayer. Wassergesetz (BayWG) und in der Verordnung über Anlagen zum Umgang mit wassergefährdenden Stoffen (Anlagenverordnung - AwSV) in der jeweiligen aktuellen Fassung festgelegten Verbote, Genehmigungsvorbehalte und Anforderungen. Dabei wird auf die Anforderungen an Anlagen zum Umgang mit wassergefährdenden Stoffen in § 50 AwSV für die Aufstellung, Errichtung und den Betrieb von Anlagen und die Anlagenprüfungen in § 46 AwSV durch einen Sachverständigen hingewiesen.

§ 4

Bauleitplanung, Errichtung und Erweiterung baulicher Anlagen und sonstige Vorhaben

- (1) Für die Ausweisung neuer Baugebiete und die Errichtung oder Erweiterung baulicher Anlagen gilt § 78 Abs. 1 - 7 WHG.
- (2) Für sonstige Vorhaben nach § 78a Abs. 1 Satz 1 Nrn. 1 bis 6 und Nr. 8 WHG gilt § 78a Abs. 2 WHG.

§ 5
Weitergehende Bestimmungen

- (1) Anlagen zum Umgang mit wassergefährdenden Stoffen dürfen nur aufgestellt, errichtet und betrieben werden, wenn wassergefährdende Stoffe durch Hochwasser nicht abgeschwemmt oder freigesetzt werden und auch nicht auf andere Weise in ein Gewässer oder eine Abwasserbehandlungsanlage gelangen können.
- (2) Die Errichtung neuer Heizölverbraucheranlagen ist verboten (§ 78c WHG).
- (3) Die Prüfpflichten für die genannten Anlagen ergeben sich aus Anlage 6 zu § 46 Abs. 3 der Anlagenverordnung (AwSV).
- (4) Heizölverbraucheranlagen, die ganz oder teilweise im Geltungsbereich dieser Verordnung liegen und die nicht den Anforderungen von § 50 Abs. 1 AwSV entsprechen, sind bis spätestens 05.01.2023 nach den allgemein anerkannten Regeln der Technik hochwassersicher nachzurüsten.

§ 6
Antragstellung

Mit dem Genehmigungsantrag nach § 78 Abs. 5 WHG sind für bauliche Anlagen in entsprechender Anwendung der für Bauvorlagen geltenden Bestimmungen der Bayer. Bauordnung (BayBO) die zur Beurteilung erforderlichen und geeigneten Unterlagen vorzulegen. Vorlagepflichten nach der Verordnung über Pläne und Beilagen in wasserrechtlichen Verfahren (WPBV) vom 13. März 2000 (GVBl S. 156), zuletzt geändert durch Verordnung vom 20. Oktober 2010 (GVBl S. 727), bleiben unberührt.

§ 7
Befreiungen/Ausnahmen zu § 5

- (1) Das Landratsamt Landshut kann von den Verboten und Beschränkungen des § 5 eine Befreiung oder Ausnahme erteilen, wenn die gesetzlichen Bestimmungen vorliegen.
- (2) Die Ausnahmeerteilung kann mit Inhalts- und Nebenbestimmungen verbunden werden, bedarf der Schriftform und ist widerruflich.
- (3) Im Fall des Widerrufs kann das Landratsamt Landshut vom Grundstückseigentümer verlangen, dass der frühere Zustand wiederhergestellt wird, sofern es das Wohl der Allgemeinheit, insbesondere der Schutz vor Hochwassergefahren, erfordert.

§ 8
Inkrafttreten

Diese Verordnung tritt am Tage nach ihrer Bekanntmachung im Amtsblatt für den Landkreis Landshut in Kraft.

Landshut, den 04.02.2020
Landratsamt Landshut

gez.

Begemann
ORRin

Anlagen
(Übersichts- und Detailkarten)

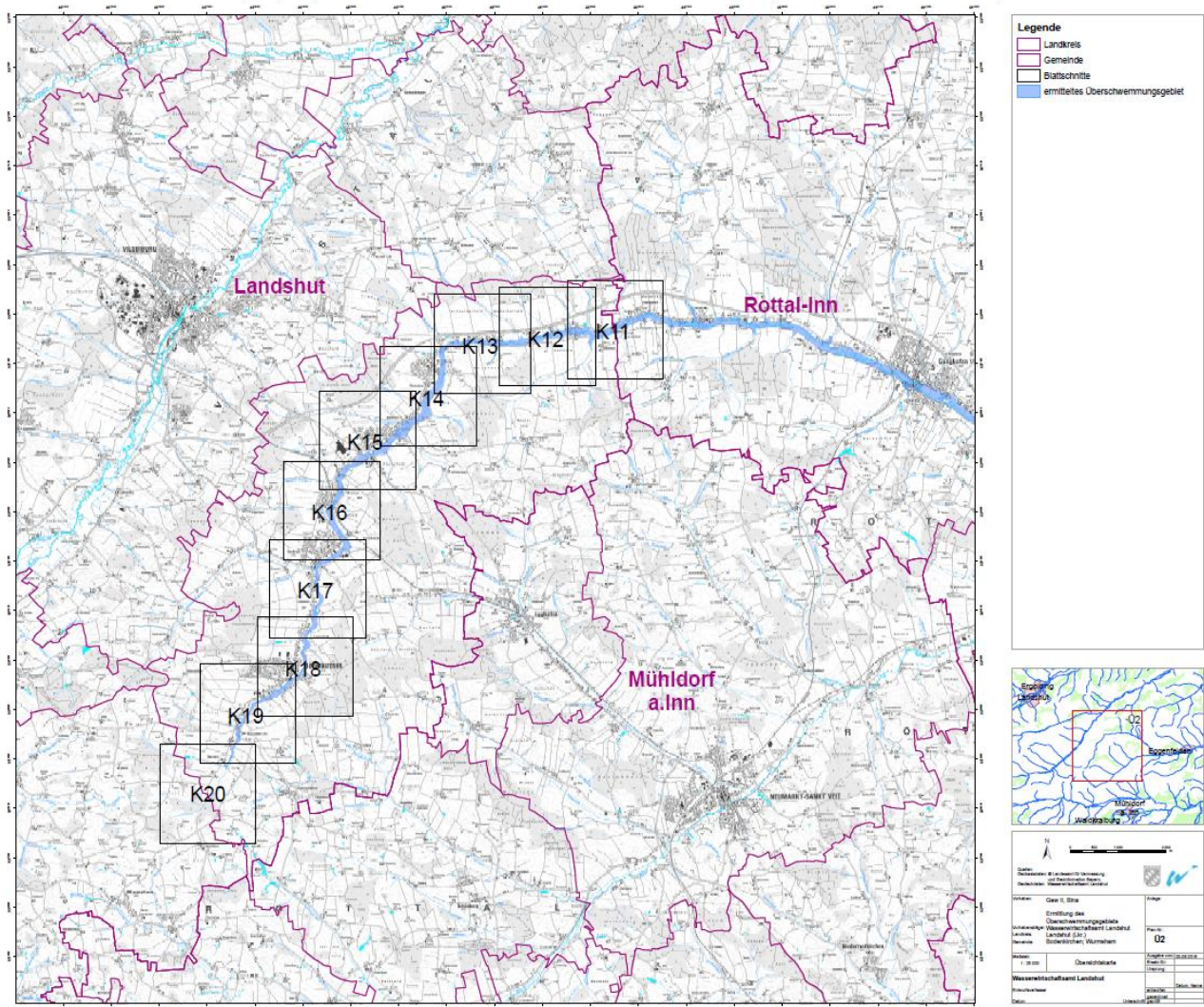

(Nr. 23-6451.1-5-6375 vom 04.02.2020)

Haushaltssatzung des Schulverbandes Buch a.Erlbach für das Haushaltsjahr 2020

I.

Aufgrund der Art. 9 ff BaySchFG sowie der Art. 63 ff der Gemeindeordnung (GO) erlässt der Schulverband Buch a.Erlbach folgende Haushaltssatzung, die hiermit gemäß Art. 24 KommZG bekannt gemacht wird:

§ 1

Der Haushaltsplan für das Haushaltsjahr 2020 wird
im **Verwaltungshaushalt** in den Einnahmen und Ausgaben auf 688.900,00 €
und
im **Vermögenshaushalt** in den Einnahmen und Ausgaben auf 240.300,00 €
festgesetzt.

§ 2

Kredite zur Finanzierung von Investitionen und Investitionsförderungsmaßnahmen werden nicht aufgenommen.

§ 3

Verpflichtungsermächtigungen im Vermögenshaushalt werden nicht festgesetzt.

§ 4

(1) Verwaltungsumlage

1. Der durch sonstige Einnahmen nicht gedeckte Bedarf (Umlagesoll) zur Finanzierung von Ausgaben im Verwaltungshaushalt wird für das Haushaltsjahr 2020 auf 418.000,00 € festgesetzt und nach der Zahl der Verbandsschüler auf die Mitglieder des Schulverbandes umgelegt.
2. Für die Berechnung der Schulverbandsumlage wird die maßgebende Schülerzahl nach dem Stand vom 1. Oktober 2019 auf 247 Verbandsschüler festgesetzt.
3. Die Schulverbandsumlage wird je Schüler auf 1.692,00 € festgesetzt

(2) Investitionsumlage

Eine Investitionsumlage wird nicht erhoben.

§ 5

Der Höchstbetrag der Kassenkredite zur rechtzeitigen Leistung von Ausgaben nach dem Haushaltsplan wird auf 25.000,00 € festgesetzt.

§ 6

Weitere Festsetzungen werden nicht vorgenommen.

§ 7

Die Haushaltssatzung tritt mit dem 1. Januar 2020 in Kraft.

II.

Das Landratsamt Landshut hat die Haushaltssatzung mit Haushaltsplan des Schulverbandes Buch a.Erlbach für das Haushaltsjahr 2020 mit Schreiben vom 13.01.2020 rechtsaufsichtlich gewürdigt.

III.

Die Haushaltssatzung samt ihren Anlagen wird gemäß Art. 9 Abs. 1 BaySchFG, Art. 40 Abs. 1 KommZG und Art. 65 Abs. 3 GO i. V. m. §§ 1 ff der Bekanntmachungsverordnung -BekV-bis zur nächsten amtlichen Bekanntmachung einer Haushaltssatzung öffentlich zugänglich gemacht und liegt in der Geschäftsstelle des Schulverbandes Buch a.Erlbach, Rathausplatz 1, 84172 Buch a.Erlbach innerhalb der allgemeinen Geschäftsstunden zur Einsichtnahme bereit.

Buch a.Erlbach, 24.01.2020
Schulverband Buch a.Erlbach

Gez.
Göbl

(Nr. 20 – 9410.1 vom 04.02.2020)

Die Wahlleiterin des Landkreises Landshut
--

**Bekanntmachung der zugelassenen Wahlvorschläge
für die Wahl des Kreistags
am 15. März 2020**

Der Wahlausschuss hat für die Wahl des Kreistags die folgenden Wahlvorschläge zugelassen:.

Ordnungszahl	Name des Wahlvorschlagsträgers (Kennwort)
01	Christlich-Soziale Union in Bayern e.V. (CSU)
02	Bündnis 90 / Die Grünen (Grüne)
03	Freie Wähler Bayern / Kreisverband Freie Wähler Landkreis Landshut e. V. (Freie Wähler)
04	Alternative für Deutschland (AfD)
05	Sozialdemokratische Partei Deutschlands (SPD)
06	Freie Demokratische Partei (FDP)
07	Kommunalwahlgemeinschaft "Junge Liste" im Landkreis Landshut (Junge Liste)
08	Ökologisch Demokratische Partei (ÖDP)
09	Junge Wähler (JW)
10	DIE LINKE / mut (LINKE/mut)
11	Frauen für den Landkreis Landshut (FLL)

Die Angaben zu den sich bewerbenden Personen der einzelnen Wahlvorschläge ergeben sich aus der nachfolgend abgedruckten **Anlage**.

Nähere Einzelheiten über die Stimmabgabe sind der **Wahlbekanntmachung**, die noch ergeht, zu entnehmen.

Datum 05.02.2020

Gez.
Bartsch
Landkreiswahlleiterin

(Nr. 20 – 0240.1 vom 05.02.2020)

Anlage 14 Teil 2 (zu § 51 GLKrWO)

Die Wahlleiterin des Landkreises Landshut
--

**Anlage zur
Bekanntmachung der zugelassenen Wahlvorschläge
für die Wahl des Kreistags**

am 15. März 2020

Für die Wahl des Kreistags wurden beim

Wahlvorschlag Nr. 01 Kennwort **Christlich-Soziale Union in Bayern e.V.**
folgende Bewerberinnen und Bewerber zugelassen:

Lfd.- Nr.	Familienname, Vorname, Beruf oder Stand, evtl.: akademische Grade, kommunale Ehrenämter, sonstige Ämter, Gemeindeteil	Jahr der Geburt
101	Geilersdorfer Claudia , Dipl.-Ing. (FH), Architektin, Vilsbiburg	1969
102	Oßner Florian , Dipl.-Volkswirt (Univ.), Bundestagsabgeordneter, Kreisrat, Velden	1980
103	Haselbeck Josef , Bürgermeister a.D., Kreisrat, Niederaichbach	1953
104	Maier Monika , Erste Bürgermeisterin, Bezirksrätin, Kreisrätin, Bodenkirchen	1968
105	Deifel Hans-Peter , Bankbetriebswirt, Dritter Bürgermeister, Weihmichl	1984
106	Wolfsecker Anna , Dipl.-Betriebswirt (FH), selbst. Geschäftsfrau, Kreisrätin, Geisenhausen	1956
107	Hölzl Florian , Oberregierungsrat, Kreisrat, Marktgemeinderatsmitglied, Pfeffenhausen	1985
108	Hammerl Martina , Dipl.-Verwaltungswirtin (FH), Bezirksrätin, Kreisrätin, Marktgemeinderatsmitglied, Ergolding	1971
109	Maier Helmut , Dipl.-Ing., Erster Bürgermeister, Kreisrat, Altdorf	1965
110	Wimmer Max , Dipl.-Betriebswirt, Holzkaufmann, Kreisrat, Marktgemeinderatsmitglied, Essenbach, Oberahrain	1949
111	Klaus Josef , Erster Bürgermeister, Niederaichbach	1962
112	Ziegler Siegfried , Fahrlehrer, Kreisrat, Stadtratsmitglied, Rottenburg a.d.Laabber	1957
113	Hausberger Luise , Hauswirtschafterin, Erste Bürgermeisterin, Kreisrätin, Baierbach	1961
114	Lehner Rudolf , Rentner, Weiterer stellv. Landrat, Dritter Bürgermeister, Vilsbiburg, Seyboldsdorf	1950
115	Obermaier Georg , Gastwirt, Kreisrat, Altfraunhofen	1956
116	Weiß Andrea , Erste Bürgermeisterin, Hohenthann	1968
117	Graf Angelika , Bäuerin, Geisenhausen	1962
118	Neubauer Dieter , Dipl.-Verwaltungswirt (FH), Erster Bürgermeister, Essenbach, Mirskofen	1965
119	Satzl Sebastian , Erster Bürgermeister, Kreisrat, Weihmichl	1953
120	Scharf Karl , Erster Bürgermeister, Pfeffenhausen	1954
121	Spornraft-Penker Georg , Landwirt, Erster Bürgermeister, Vilsheim	1957

122	Schuh Michael , Maschinenbautechniker, Ergoldsbach	1967
123	Laubner Heinrich , Kfz-Mechatroniker, Gerzen	1999
124	Weingartner Christian , Busunternehmer, Gemeinderatsmitglied, Bruckberg, Gündlkofen	1966
125	Bauer Thomas , Feinwerkmechanikermeister, Weng	1982
126	Attenkofer Christine , Dipl.-Informatikerin, Gemeinderatsmitglied, Kumhausen	1956
127	Westermeier Bernhard , Landwirt, Gemeinderatsmitglied, Adlkofen	1969
128	Denk Brigitta , Ärztin, Stadtratsmitglied, Neufahrn i.NB	1963
129	Grab Richard , selbst. Handelsvertreter, Eching, Haunwang	1981
130	Kiermaier Annette , Verwaltungsfachangestellte, Dritte Bürgermeisterin, Ergolding	1963
131	Kuttenlochner Michael , Elektromeister, Buch a.Erlbach	1974
132	Amann Sigrid , M.Sc., Agrarökonomin, Tiefenbach, Obergolding	1990
133	Steigenberger Stephan , Berufsschullehrer, Stadtratsmitglied, Vilsbiburg	1967
134	Schott Manuel , Fachlehrer für Agrartechnik, Zweiter Bürgermeister, Wurmsham	1980
135	Deinhart Franz , selbst. Malermeister, Marktgemeinderatsmitglied, Ergoldsbach	1960
136	Lando Salvatore , Hygieneberater, Altdorf	1955
137	Seidl Laurentius , selbst. Steinmetzmeister, Stadtratsmitglied, Rottenburg a.d.Laaber, Oberhatzkofen	1965
138	Mühlhofer Anton , Industriemeister, Gemeinderatsmitglied, Aham, Loizenkirchen	1960
139	Jauck Bernhard , Bankbetriebswirt, Gemeinderatsmitglied, Bruckberg	1980
140	Sachsenhauser Georg , Landwirt, Kröning	1963
141	Obergaulinger Franz , Landwirtschaftsmeister, Gemeinderatsmitglied, Bodenkirchen	1964
142	Wippenbeck Franz , Zimmerer, Gemeinderatsmitglied, Adlkofen	1969
143	Pritscher Otto , Elektroinstallateurmeister, Zweiter Bürgermeister, Neufahrn i.NB	1959
144	Heckner Robert , selbst. Kaminkehrermeister, Hohenthann	1986
145	Seibert Eike , Heilpraktikerin, Eching, Berghofen	1964
146	Bader Ulrich , Dipl.-Ing. (FH), Landwirt, Gemeinderatsmitglied, Buch a.Erlbach	1978
147	Seimel Günter , Handwerksmeister, Wörth a.d.Isar	1968
148	Zierke Luisa , Medizinstudentin, Essenbach	1999
149	Frankowski Christian , Außendienstmitarbeiter, Vilsbiburg	1970
150	Bellmann Kevin , M.Eng., Maschinenbauingenieur, Ergolding	1985
151	Rieder Stefan , Dipl.-Hdl., M.A., Berufsschullehrer, Marktgemeinderatsmitglied, Essenbach, Mirskofen	1986
152	Stuber Albert , Geschäftsführer, Altdorf	1970

153	Rengstl Robert , Dipl.-Ing., Bauingenieur, Marktgemeinderatsmitglied, Ergoldsbach, Langenhettenbach	1953
154	Auer Maximilian , Student, Neufraunhofen	1994
155	Haindl Michael , Sägewerksbesitzer, Stadtratsmitglied, Rottenburg a.d.Laaber	1959
156	Eichstetter Helmut , Fuhrunternehmer, Gemeinderatsmitglied, Furth	1976
157	Molitor Herbert , Dipl.-Ing. (FH), Geschäftsführer i.R., Gemeinderatsmitglied, Kumhausen	1952
158	Niedermeier-Scharl Christina , Geschäftsführerin, Gemeinderatsmitglied, Bodenkirchen	1956
159	Bockelmann Ute , Angestellte, Marktgemeinderatsmitglied, Velden	1965
160	Pritscher Stefan , Dipl.-Ing. (Univ.), Bauingenieur, Marktgemeinderatsmitglied, Ergolding	1963
161	Altmann Christian , Finanzwirt, Gerzen	1973
162	Spanner Ludwig , M.Sc.agr., Landwirt, Essenbach	1979
163	Zehentbauer Marcus , Kaufmann, Vilsbiburg	1978
164	Foidl Niklas , Dipl.-Kfm. (Univ.), Dipl. oec., selbst. Steuerberater, Gemeinderatsmitglied, Bayerbach b. Erg.	1973
165	Tafelmeier Josef , Landwirt, Dritter Bürgermeister, Velden	1960
166	Amberger Dominic , Busunternehmer, Rottenburg a.d.Laaber	1981
167	Schmidthals Carsten , Hotelbetriebswirt, Altfraunhofen	1977
168	Bauer Hermann , Kaufm. Angestellter, Stadtratsmitglied, Vilsbiburg, Haarbach	1958
169	Beck Wolfgang , Agrarbetriebswirt, Gemeinderatsmitglied, Tiefenbach, Mittergolding	1968
170	Zitzelsberger Renate , Rentnerin, Marktgemeinderatsmitglied, Altdorf, Eugenbach	1953

Wahlvorschlag Nr. 02 Kennwort **Bündnis 90 / Die Grünen**
folgende Bewerberinnen und Bewerber zugelassen:

Lfd.-Nr.	Familienname, Vorname, Beruf oder Stand, evtl.: akademische Grade, kommunale Ehrenämter, sonstige Ämter, Gemeindeteil	Jahr der Geburt
201	Beinlich Jasmin , Studentin, Vilsheim	1999
202	Schachtl Martin , Ingenieur, Gemeinderatsmitglied, Buch a.Erlbach	1957
203	Schönberger Marlene , M.A., Politikwissenschaftlerin, Gemeinderatsmitglied, Adlkofen	1990
204	Simoleit Cameron , Student, Altfraunhofen	1999
205	Seifert Petra , M.A., Organisationsberaterin, Kreisrätin, Altdorf	1959
206	Nagelschmitz Heiner , Dipl.-Soz.Päd., Kaufm. Angestellter, Altdorf	1982
207	Stumpf Angelika , Krankenpflegerin, Kreisrätin, Vilsbiburg	1960
208	Forstner Hans , Rentner, Eching	1958
209	Feß Michaela , Lehrerin, Kreisrätin, Stadtratsmitglied, Vilsbiburg	1957

210	Ostermaier Andreas , Zimmerermeister, Dritter Bürgermeister, Buch a.Erlbach	1967
211	van Vügt Renate , Betriebswirtin, Eching	1959
212	Kühn Emil , Rentner, Altdorf	1952
213	Kindsmüller Helga , Bauingenieurin, Erste Bürgermeisterin, Obersüßbach	1975
214	Hunger Johannes , Schüler, Kumhausen	2002
215	Floegel Gisela , Rentnerin, Stadtratsmitglied, Vilsbiburg	1945
216	Held Franz , Dipl.-Ing. (FH), Vermessungsingenieur, Altfraunhofen	1960
217	Schröder-Schönberger Hildegard , Gymnasiallehrerin, Adlkofen	1960
218	Mora Robert , Wirtschaftsinformatiker, Marktgemeinderatsmitglied, Pfeffenhausen	1962
219	Geldner Susanne , Fachassistentin Immobilienmanagement, Ergoldsbach	1985
220	Weber Elmar , Rentner, Altdorf	1953
221	Pleintinger Barbara , Abteilungsleiterin, Neufahrn i.NB	1983
222	Steinberger Frank , Dipl.-Betriebswirt (FH), EDV-Organisator, Kumhausen	1961
223	Dr. Bonengel Ursula , Tierärztin, Gerzen	1947
224	Sandmeyer Günther , Dipl.-Soz.Päd. (FH), Wissenschaftl. Mitarbeiter, Bodenkirchen	1957
225	Asanger Iris , Angestellte, Vilsbiburg	1991
226	Schwimmer Wolfgang , Dipl.-Ing. (Univ.), Forstingenieur, Kreisrat, Stadtratsmitglied, Vilsbiburg	1978
227	Schönberger Sabine , Studentin, Adlkofen	1994
228	Fleck Sepp , Dipl.-Soz.Päd., Kaufmann, Gemeinderatsmitglied, Kumhausen, Hoheneckhofen	1956
229	Kühn Melanie , B.A., Sozialpädagogin, Altdorf	1979
230	Sigl Franz , Beamter i.R., Gemeinderatsmitglied, Kumhausen	1957
231	Golsch-Weber Maria , Sozialpädagogin, Marktgemeinderatsmitglied, Altdorf	1952
232	Heinemann Dominik , Dipl.-Wirtschaftsingenieur, Angestellter, Ergoldsbach	1985
233	Wilke Karin , Vermessungstechnikerin, Vilsbiburg	1968
234	Pokorny Tobias , Angestellter, Neufahrn i.NB	1983
235	Wagner Stefanie , Betriebswirtin, Adlkofen	1977
236	Pschibul-Markgraf Siegfried , Dipl.-Ing. (Univ.), selbst. Agraringenieur, Kumhausen	1960
237	Steinbichler Lisa , Ergotherapeutin, Adlkofen	1985
238	Seeanner Martin , Rentner, Neufahrn i.NB	1953
239	Sandmeyer Claudia , Dipl.-Soz.Päd. (FH), Kindergartenleiterin, Bodenkirchen	1958
240	Mezger Martin , Dipl.-Soz.Päd. (FH), Angestellter, Essenbach	1954

241	Reintke Eva , B.A., Sozialarbeiterin, Aham	1983
242	Sinock Pascal , Kunstschmied, Adlkofen	1990
243	Fleck Ulrike , Pensionistin, Kumhausen	1953
244	Straßer Alois , Dipl.-Verwaltungswirt (FH), Pensionist, Adlkofen	1952
245	Ammer Paula , Studentin, Vilsbiburg	1999
246	Kropp Alexander , Dipl.-Betriebswirt (FH), Gemeinderatsmitglied, Adlkofen	1977
247	Elleke Alexandra , Flugbegleiterin, Eching	1965
248	Heilmeier Konrad , Landschaftsarchitekt, Buch a.Erlbach	1960
249	Reichmann Angelika , Familientherapeutin, Velden	1958
250	Hausmann Stefan , Rentner, Velden	1964
251	Wiesbeck Franziska , Lehrerin, Bruckberg	1988
252	Häublein Gernot , M.A., Verlagslektor, Altfraunhofen	1945
253	Wiesmeier Elfriede , Ingenieurin, Kumhausen, Hoheneggkofen	1961
254	Beringer Robert , selbst. Naturpädagoge, Adlkofen	1967
255	Lipfert Pia , Sozialpädagogin, Aham	1966
256	Solf Herwig , Realschullehrer, Geisenhausen	1974
257	Angstenberger Miriam , Hausfrau, Eching	1986
258	Koch Christian , Angestellter, Ergoldsbach	1980
259	Holzmann Sophia , B.A., Flugbegleiterin, Ergolding	1995
260	Hall Romeo , Techn. Projektleiter, Gerzen	1959
261	John Birgit , Dipl.-Fachwirtin, selbst. Marketingberaterin, Adlkofen, Deutenkofen	1967
262	Scholz Silke , Heilpädagogin, Wurmsham	1978
263	Lorenz Gabriele , Hausfrau, Kumhausen	1966
264	Meilinger Werner , Architekt, Altdorf	1952
265	Barnerßoi Anita , Sozialpädagogin, Vilsbiburg	1980
266	Meyer Karl , Heizungsbauer, Geisenhausen	1951
267	Meyer Andrea , Assistenz der Geschäftsleitung, Adlkofen	1972
268	Dr. Barth Gerhard , EDV-Berater, Gemeinderatsmitglied, Kumhausen	1964
269	Pokorny Kerstin , Hausfrau, Bodenkirchen	1979
270	Eichner Ernst-Georg , Kaufm. Angestellter, Velden	1964

Wahlvorschlag Nr. 03 Kennwort **Freie Wähler Bayern / Kreisverband Freie Wähler Landkreis Landshut e. V.**

folgende Bewerberinnen und Bewerber zugelassen:

Lfd.-Nr.	Familienname, Vorname, Beruf oder Stand, evtl.: akademische Grade, kommunale Ehrenämter, sonstige Ämter, Gemeindeteil	Jahr der
301	Dreier Peter , Landrat, Hohenthann	1966

302	Aiwanger Hubert , Dipl.-Ing. agr. (FH), Staatsminister, Kreisrat, Rottenburg a.d.Laabber	1971
303	Holzner Alfred , Erster Bürgermeister, Bezirksrat, Kreisrat, Rottenburg a.d.Laabber	1969
304	Robold Ludwig , Erster Bürgermeister, Kreisrat, Ergoldsbach	1956
305	Wittmann Fritz , Bürgermeister a.D., Stellvertretender Landrat, Essenbach	1950
306	Strauß Andreas , Erster Bürgermeister, Kreisrat, Ergolding	1969
307	Reff Josef , Erster Bürgermeister, Geisenhausen	1960
308	Haider Helmut , Dipl.-Ing. (FH), Erster Bürgermeister, Kreisrat, Vilsbiburg	1957
309	Greimel Ludwig , Dipl.-Betriebswirt, Erster Bürgermeister, Velden	1960
310	Bonardi Manuela , Vertriebsrainerin, Kreisrätin, Ergolding	1980
311	Horsche Andreas , Dipl.-Verwaltungswirt (FH), Erster Bürgermeister, Furth	1978
312	Leopold Klaus , selbst. Finanzberater, Zweiter Bürgermeister, Pfeffenhausen	1968
313	Angstl Johann , Land- und Gastwirt, Erster Bürgermeister, Kreisrat, Postau	1958
314	Aiwanger Angelika , Meisterin d. ländl. HW, Kreisrätin, Dritte Bürgermeisterin, Rottenburg a.d.Laabber, Niederroning	1959
315	Huber Thomas , Erster Bürgermeister, Kumhausen, Hoheneckhofen	1972
316	Fuchs Lorenz , Versicherungsmakler, Erster Bürgermeister, Schalkham	1965
317	Luginger Georg , Land- und Gastwirt, Kreisrat, Marktgemeinderatsmitglied, Essenbach, Mirskofen	1949
318	Schreff Johann , Versicherungsfachwirt, Gemeinderatsmitglied, Altfraunhofen	1969
319	Zieglmayer Rudolf , Angestellter, Zweiter Bürgermeister, Hohenthann, Andermannsdorf	1974
320	Ringlstetter Ralf , Dipl.-Verwaltungswirt (FH), Beamter, Marktgemeinderatsmitglied, Essenbach	1970
321	Held Andreas , Erster Bürgermeister, Eching, Berghofen	1951
322	Haider Sebastian , Erzieher, Stadtratsmitglied, Vilsbiburg	1984
323	Zenger Johann , Maurermeister, Kreisrat, Gemeinderatsmitglied, Hohenthann	1960
324	Berger Heike , Verwaltungsamtfrau, Dritte Bürgermeisterin, Ergoldsbach	1970
325	Emslander Thomas jun. , Land- und Gastwirt, Ergolding	1983
326	Eisenried Christian , Bezirksgeschäftsführer, Zweiter Bürgermeister, Weng, Veitsbuch	1975
327	Herrnreiter Jens , Projektierer, Erster Bürgermeister, Aham	1977
328	Popp Christa , Erzieherin, Kreisrätin, Marktgemeinderatsmitglied, Pfeffenhausen	1955
329	Leipold Werner , Dipl.-Ing. (FH), Projekt- und Qualitätsmanager, Gemeinderatsmitglied, Weihmichl	1965
330	Radlmeier Rudolf , Verwaltungsfach- und Betriebswirt, Bruckberg	1963

331	Gschlößl Heinke , Dipl.-Ing. (FH), selbst. Architektin, Ergolding	1978
332	Schnarr Siegbert , Fahrschulinhaber, Stadtratsmitglied, Rottenburg a.d.Laabber, Unterlauterbach	1954
333	Reiter Johann , Dipl.-Betriebswirt, Steuerberater, Marktgemeinderatsmitglied, Velden	1958
334	Sand Jakob , Rentner, Zweiter Bürgermeister, Niederaichbach	1955
335	Fußeder Erwin , Konstrukteur, Dritter Bürgermeister, Bodenkirchen	1964
336	Irlbeck Erwin , Gastrobedarfverleiher, Essenbach, Mettenbach	1960
337	Koj Christine , Buchhändlerin, Stadtratsmitglied, Vilsbiburg	1959
338	Wendt Andrea , Bilanzbuchhalterin, Ergolding	1965
339	Kolbeck Andreas , Bankkaufmann, Marktgemeinderatsmitglied, Ergoldsbach, Kläham	1971
340	Raßhofer Josef , Bauhofvorarbeiter i.R., Gemeinderatsmitglied, Bruckberg	1956
341	Söll Martin , Blechblasinstrumentenbauer, Wurmsham	1975
342	Pritscher Bernhard , Dipl.-Ing. (FH), Prokurist, Zweiter Bürgermeister, Ergolding	1969
343	Dannenböck Jutta , Personalmanagerin, Niederaichbach	1963
344	Dietrich Anja , Angestellte, Neufahrn i.NB	1973
345	Büchl Anton , Landwirt, Obersüßbach	1967
346	Griebel Claudia , Diplom-Verwaltungswirtin, Essenbach, Mirskofen	1968
347	Gnosa Stefan , Diplom-Ingenieur (FH), Gemeinderatsmitglied, Kumhausen, Hachelstuhl	1969
348	Staudinger Johann , Maschinenbauer, Marktgemeinderatsmitglied, Geisenhausen	1954
349	Bauer Christian , Bauunternehmer, Marktgemeinderatsmitglied, Ergoldsbach	1971
350	Kindler Reinhard , Dipl.-Ing. agr., Leitender Landwirtschaftsdirektor i.R., Adlkofen	1949
351	Haindl Georg , Handelsfachwirt, Rottenburg a.d.Laabber, Pattendorf	1980
352	Hierbeck Josef , Dipl.-Betriebswirt, Berater für Unternehmensentwicklung, Altdorf	1956
353	Stöckl Franz , Kriminalhauptkommissar a.D., Marktgemeinderatsmitglied, Ergolding	1958
354	Wollrab Stephan , Technischer Leiter, Gemeinderatsmitglied, Bayerbach b.Ergoldsbach	1967
355	Wallner Nathalie , Mediatorin, Essenbach	1966
356	Hiller Karlheinz , Berufsschullehrer, Stadtratsmitglied, Vilsbiburg	1957
357	Maier Erwin , Qualitätsprüfer, Niederaichbach	1961
358	Deller Günter , Bauleiter, Marktgemeinderatsmitglied, stellv. Kommandant FFW, Ergolding	1973
359	Petz Richard , selbst. Busunternehmer, Marktgemeinderatsmitglied, Altdorf	1971

360	Zitzmann Siegfried , selbst. Elektrotechnikermeister, Stadtratsmitglied, Rottenburg a.d.Laaber, Oberhatzkofen	1971
361	Fischer Peter , IT-Systemadministrator, Gemeinderatsmitglied, Kumhausen, Obergangkofen	1957
362	Klanikow Werner , selbst. Unternehmer, Gemeinderatsmitglied, Bayerbach b.Ergoldsbach	1969
363	Höslmeier Marcus , Industriemeister, Weihmichl, Oberneuhäusen	1979
364	Nebi Alexander , Versicherungsfachmann, Furth	1979
365	Loos Uta , Kaufm. Angestellte i.R., Vilsbiburg	1954
366	Stanglmayr Wilhelm , Kaufm. Angestellter, Marktgemeinderatsmitglied, Altdorf, Pfettrach	1966
367	Kloss Stephan , Stellv. Schulleiter, Geisenhausen	1980
368	Schraml Gudrun , Dipl. oec. troph., Musiklehrerin, Essenbach	1962
369	Vollers Michael , Busfahrer, Eching, Kronwinkl	1971
370	Maier Robert , Dipl.-Verwaltungswirt (FH), Bürgermeister a.D., Kreisrat, Geisenhausen	1946

Wahlvorschlag Nr. 04 Kennwort **Alternative für Deutschland**
folgende Bewerberinnen und Bewerber zugelassen:

Lfd.-Nr.	Familienname, Vorname, Beruf oder Stand, evtl.: akademische Grade, kommunale Ehrenämter, sonstige Ämter, Gemeindeteil	Jahr der Geburt
401	Sterr Stephan , Unternehmer, Bodenkirchen	1978
402	Knauer Gerhard , Ingenieur, Velden	1965
403	Dr. med. Lindner Gerhart , Unfallchirurg, Bruckberg, Gündlkofen	1949
404	Kranich Bernhard , Dipl.-Agraringenieur, Geisenhausen	1964
405	Schwarz Cornelius , Unternehmensberater, Pfeffenhausen, Oberlauterbach	1953
406	Werner Anton , Briefträger, Ergolding	1989
407	Reichl Christian , Kfz-Mechatroniker, Essenbach, Ohu	1993
408	Wuyts Christiaan , Buchhalter, Buch a.Erlbach	1955
409	Meched Natalie , Graphikerin, Gerzen	1953
410	Kramer Nicole , Hauswirtschafterin, Ergolding, Piflas	1989
411	Rabl Susanne , Kaufm. Angestellte, Buch a.Erlbach	1963
412	Vorholzer Robert , Kraftfahrer, Velden	1961
413	Braun-Zacchello Susanne , Sachbearbeiterin, Kumhausen	1962
414	Dietrich Lutz , Monteur, Pfeffenhausen	1959
415	Hüftlein Harald , Rentner, Postau	1955
416	Hartlmüller Michael , Techniker, Bodenkirchen, Aich	1954
417	Voscic Drazen , Kellner, Adlkofen	1969
418	Heinrich Bernhard , Kraftfahrer, Pfeffenhausen, Holzhausen	1975

419	Kluger Achim , Betriebsschlosser, Essenbach, Ohu	1963
420	Thaler Bernhard , Kfz-Elektriker, Velden	1976
421	Bayersdorfer Roland , Unternehmer, Geisenhausen	1972
422	Fellermayr Matthias , Baufacharbeiter, Wurmsham	1949
423	Haindl Johann , Rentner, Postau, Moosthann	1957
424	Schlachtbauer Gerald , Versicherungsmakler, Essenbach, Bruckbach	1971

Wahlvorschlag Nr. 05 Kennwort **Sozialdemokratische Partei Deutschlands**
folgende Bewerberinnen und Bewerber zugelassen:

Lfd.-Nr.	Familienname, Vorname, Beruf oder Stand, evtl.: akademische Grade, kommunale Ehrenämter, sonstige Ämter, Gemeindeteil	Jahr der Geburt
501	Müller Ruth , Landtagsabgeordnete, Kreisrätin, Marktgemeinderatsmitglied, Pfeffenhausen	1967
502	Hutzenthaler Sebastian , Schulrat, Zweiter Bürgermeister, Kreisrat, Ergoldsbach	1963
503	Engelhard Christel , Wirtschaftskorrespondentin, Weitere stellv. Landrätin, Marktgemeinderatsmitglied, Altdorf	1951
504	Forstner Peter , Erster Bürgermeister, Neufahrn i.NB	1970
505	Entwistle Sibylle , Betriebswirtin, Wirtschaftspsychologie (BA), Referentin im Abgeordnetenbüro, Vilsbiburg	1973
506	Göbl Franz , Erster Bürgermeister, Kreisrat, Buch a.Erlbach, Thann	1960
507	Wimmer Angelika , Hauswirtschaftsmeisterin, Stadtratsmitglied, Rottenburg a.d.Laaberg	1961
508	Padua Pascal , Student, Adlkofen	1997
509	Seibert Kim , Studentin, Eching, Berghofen	1997
510	Sarcher Johann , Technischer Fachwirt i.R., Zweiter Bürgermeister, Kreisrat, Vilsbiburg	1952
511	Gröger Sabine , Friseurin, Gemeinderatsmitglied, Seniorenbeauftragte, Buch a.Erlbach	1969
512	Kaschel Siegfried , Versicherungskaufmann, Zweiter Bürgermeister, Kreisrat, Geisenhausen	1959
513	Erbinger Christine , Dipl.-Finanzwirtin (FH), Geschäftsführerin RPV, Gemeinderatsmitglied, Hohenthann, Weihenstephan	1966
514	Buchta Philipp , Geschäftsleiter, Ergolding	1986
515	Schanzer Kerstin , Oberstudienrätin, Gemeinderatsmitglied, Niederaichbach	1976
516	Tratzky Alexander , Student, Altdorf	2001
517	Wimmer Sabine , Einzelhandelskauffrau, Marktgemeinderatsmitglied, Altdorf, Gansberg	1965
518	Seidl Hans , Dipl.-Ing. (FH), Sicherheitsingenieur, Marktgemeinderatsmitglied, Altdorf, Pfettrach	1956
519	Czichon Cornelia , Dipl.-Soz.Päd. (FH), Rentnerin, Ergolding	1956

520	Babl Gerhard , Bürgermeister a.D., Kreisrat, Velden, Eberspoint	1946
521	Ruis-Neugebauer Viola , Arzthelferin, Marktgemeinderatsmitglied, Essenbach, Mirskofen	1966
522	Wild Georg , Berufsschullehrer, Zweiter Bürgermeister, Altdorf	1965
523	Sarcher Stefanie , Oberregierungsrätin, Juristin, Vilsbiburg	1987
524	Hujber Martin , Dipl.-Ing. (FH), Energie-Ingenieur, Marktgemeinderatsmitglied, Essenbach, Oberahrain	1953
525	Kreisel Jennifer , Dipl.-Ing. (FH), Büchereileiterin, Velden	1980
526	Saxstetter Franz , Maschinenbaumeister i.R., Stadtratsmitglied, Vilsbiburg	1955
527	Egner Ursula , Beamtin a.D., Ergolding	1951
528	Koch Michael , Lehrer, Velden	1980
529	Marklstorfer Bianca , Dipl.-Journalistin, Social-Media-Managerin, Neufahrn i.NB, Winklsaß	1973
530	Czichon Joachim , Dipl.-Betriebswirt (FH), Marktgemeinderatsmitglied, Ergolding	1955
531	Bergwinkl Theresa , Verwaltungsangestellte, Stadtratsmitglied, Vilsbiburg	1963
532	Ertl Christoph , Baumaschinenführer, Gemeinderatsmitglied, Neufahrn i.NB	1959
533	Seinige Kerstin , Hausfrau, Rottenburg a.d.Laaber	1965
534	Gumplinger Franz , Rentner, Stadtratsmitglied, Heimatpfleger, Rottenburg a.d.Laaber, Oberotterbach	1950
535	Mirlach Christina , B.Eng., Fachkraft für Natur- und Landschaftspflege, Rottenburg a.d.Laaber	1994
536	Bauer Peter , Betriebswirt, Rottenburg a.d.Laaber	1966
537	Hagendorn Karin , Archivarin, Hohenthann	1957
538	Gremmer Florian , Hotelfachmann, Essenbach	1981
539	Härtinger Regina , Landwirtin, Marktgemeinderatsmitglied, Essenbach	1988
540	Neß Thomas , selbst. Fotograf, Essenbach, Unterwattenbach	1958
541	Kraus Sina , Berufseinsteigerbegleiterin, Neufahrn i.NB	1991
542	Schlichter Markus , Kaminkehrermeister, Bodenkirchen	1975
543	Bernhard Isolde , Mentaltrainerin, Tiefenbach	1958
544	Zollitsch Rainer , Polizeihauptkommissar, Gemeinderatsmitglied, Wörth a.d.Isar	1964
545	Werner Stefan , Verwaltungsangestellter, Gemeinderatsmitglied, Adlkofen	1977
546	Jaumann Josef , Zimmerermeister, Wörth a.d.Isar	1968
547	Robl Werner , Pensionär, Gemeinderatsmitglied, Niederaichbach	1957
548	Fischer Martin , Dipl.-Verwaltungswirt, Beamter, Marktgemeinderatsmitglied, Geisenhausen	1970
549	Ditmer Maximilian , Vertriebsmitarbeiter, Gemeinderatsmitglied, Eching	1984
550	Stiller Markus , Dipl.-Verwaltungswirt (FH), Beamter, Vilsheim	1964

551	Bareither Ralf , Qualitätsmanager, Gemeinderatsmitglied, Jugendbeauftragter, Buch a.Erlbach	1967
552	Niedermaier Franz , Techn. Sachbearbeiter, Buch a.Erlbach	1965
553	Wittmann Maximilian , Fliesenlegermeister, Ergoldsbach	1958
554	Forster Michael , Fluggerätemechaniker, Marktgemeinderatsmitglied, Ergoldsbach	1986
555	Friedrich Andreas , Auszubildender, Ergoldsbach	1996
556	Niederreiter Thomas , Sozialversicherungsfachwirt, Marktgemeinderatsmitglied, Pfeffenhausen, Niederhornbach	1972
557	Müller Felix , Student, Pfeffenhausen	1999
558	Kapfhammer Michael , Dipl.-Verwaltungswirt (FH), Marktgemeinderatsmitglied, Altdorf	1969
559	Kollmannsberger Josef , Agrarbetriebswirt, Zweiter Bürgermeister, Bruckberg	1981
560	HAMPL-Portenlänger Richard , Dipl.-Betriebswirt (FH), Betriebswirt i.R., Bruckberg	1955
561	Bracher Josef , Realschullehrer, Bruckberg	1971
562	Wagner Hans , Dipl.-Volkswirt, Bankangestellter, Altdorf, Eugenbach	1965
563	Sahin Ugur , Glasbautechniker, Marktgemeinderatsmitglied, Ergolding	1988
564	Wolf Werner , Rentner, Ergolding	1948
565	Billinger Manfred , Vertriebsdirektor Versicherung, Stadtratsmitglied, Vilsbiburg	1959
566	Latein Philipp , Elektriker, Vilsbiburg	1985
567	Kerscher Klaus , Betriebswirt (BWA), Stadtratsmitglied, Vilsbiburg	1960
568	Kirchner Klaus , Steuerberater, Stadtratsmitglied, Vilsbiburg	1947
569	Heckinger Paul , Landwirt, Essenbach	1954
570	Wolf Arno , Bürgermeister a.D., Kreisrat, Pfeffenhausen	1943

Wahlvorschlag Nr. 06 Kennwort **Freie Demokratische Partei**
folgende Bewerberinnen und Bewerber zugelassen:

Lfd.-Nr.	Familiennamen, Vorname, Beruf oder Stand, evtl.: akademische Grade, kommunale Ehrenämter, sonstige Ämter, Gemeindeteil	Jahr der Geburt
601	Bauer Nicole , Dipl.-Ing. (FH), Bundestagsabgeordnete, Velden	1987
602	Sponbrucker Markus , Dipl.-Ing. agr. (Univ.), Landwirt, Kreisrat, Stadtratsmitglied, Rottenburg a.d.Laaberg	1970
603	Deller Michael , M.Sc., Wissenschaftl. Mitarbeiter, Bezirksrat, Marktgemeinderatsmitglied, Ergolding	1991
604	Haider Bernhard , selbst. Radio- und Fernsehtechniker, Weiterer stellv. Bürgermeister, Tiefenbach	1958
605	Däullary Anna , M.Sc., Wissenschaftl. Mitarbeiterin, Weihmichl	1989
606	Altlinger Marco , Unternehmer, Bruckberg, Unterlenghart	1978
607	Kammermeier Johannes , Kaufm. Angestellter, Ergoldsbach	1986

608	Bauer Karin , Landwirtin, Velden	1964
609	Schmidt Stefan , Logistischer Sachbearbeiter, Ergolding	1964
610	Günthner Christian , Fachkaufmann f. Logistik, Kröning, Jesendorf	1986
611	Gulich Simona , Studentin, Tiefenbach	1999
612	Müller Hans-Jürgen , Facharbeiter, Adlkofen, Günzkofen	1966
613	Prof. Dr. Fricke Ernst , Rechtsanwalt, Bruckberg, Tondorf	1949
614	Petermaier Lorenz , selbst. Metallbaumeister, Gemeinderatsmitglied, Kumhausen, Hachelstuhl	1976
615	Rottenberger Colette , Dipl.-Ing. agr. (Univ.), Techn. Aufsichtsbeamtin, Rottenburg a.d.Laaberg	1970
616	Meindl Hans-Jürgen , Dipl.-Ing. (FH), Kfz-Sachverständiger und Kfz-Prüfingenieur, Essenbach	1970
617	Hilpoltsteiner Daniel , M.Sc., Wissenschaftl. Mitarbeiter, Eching, Weixerau	1990
618	Reiter Damaris , Auszubildende, Wörth a.d.Isar	2001
619	Eglhuber Norbert , Versicherungsfachmann, Neufraunhofen	1967
620	Stiglmaier Bernhard , Prokurist, Pfeffenhausen, Oberhornbach	1978
621	Keil Eva , Auszubildende Erzieherin, Hohenthann, Biberg	2000
622	Schmidt Michael , Staatl. gepr. Techniker, Altdorf	1975
623	Neuner Sebastian , Mechatroniker, Essenbach, Oberahrain	1998
624	Fischer Martin , Sportlehrer, Geisenhausen	1976
625	Niedermeier Christina , Elektronikerin, Vilsbiburg, Gaiendorf	2000
626	Hattenkofer Ludwig , Rentner, Tiefenbach, Ast	1949
627	Zeilhofer Andreas , selbst. Landschaftsgärtner, Neufahrn i.NB	1992
628	Bauer Manuela , Wirtschaftsfachwirtin, Velden	1988
629	Kumpfmüller Markus , Schüler, Ergolding	2001
630	Vorburg Stefan , Versicherungsfachmann, Bodenkirchen, Bonbruck	1977
631	Lemberger Angelika , selbst. Pflegeassistentin, Bruckberg	1981
632	Metzger Bernd , Organisationsprogrammierer, Buch a.Erlbach	1962
633	Gabler Manuel , Versicherungsvertreter, Niederaichbach	1984
634	Auer Jutta , Gastwirtin, Ergoldsbach	1960
635	Forster Stefan , Gastronom, Eching	1984
636	Lentner Mario , selbst. Fachberater f. öff. Dienst, Weng	1983
637	Eberl Sandra , Verwaltungsangestellte, Vilsheim	1989
638	Minarzick Ernst , Rentner, Essenbach, Unterwattenbach	1941
639	Boeske Steffen , Dipl.-Ing. (FH), Maschinenbauingenieur, Ergolding	1980
640	Keil Stefanie , Einzelhandelskauffrau, Bruckberg, Edlkofen	1991
641	Melzl Georg , Landwirt, Pfeffenhausen, Holzhausen	1945
642	Heckner Jürgen , Dipl.-Ing. (FH), selbst. Produktions- u. Logistikplaner, Ergoldsbach	1977

643	Steckenbiller Thomas , Realschullehrer, Kumhausen	1975
644	Schmidt Franziska , Verwaltungsfachwirtin, Altdorf	1996
645	Höllich Werner , Kfz-Mechaniker, Ergolding	1964
646	Steinbeck Michael , Kraftfahrer, Rottenburg a.d.Laaber, Oberhatzkofen	1963
647	Trunczik Lukas , Student, Altfraunhofen	1995
648	Fuchs Alina , Immobilienkauffrau, Essenbach	2001
649	Paintner Rudolf , Verwaltungsangestellter, Tiefenbach	1957
650	Strasser Thomas , Dualer Student, Bruckberg, Pörndorf	1998
651	Niedermeier Michaela , Hausfrau, Vilsbiburg, Gaindorf	1972
652	Zur Anton , selbst. Aufzugsbauer, Neufraunhofen	1960
653	Hilz Franz , Kriminalbeamter, Rottenburg a.d.Laaber	1956
654	Reiter Marion , Verwaltungsangestellte, Wörth a.d.Isar	1968
655	Schlamp Maximilian , M.Sc., Soldat auf Zeit, Buch a.Erlbach	1994
656	Bartzick Manfred , Dipl.-Ing. (FH), selbst. Wirtschaftsinformatiker, Kumhausen, Obergangkofen	1954
657	Waack Sabine , Pflegeberaterin, Ergolding	1972
658	Prof. Dr. Cichon Wieland , Hochschullehrer, Pfeffenhausen	1962
659	Neuner Konrad , Kfz-Meister, Essenbach, Oberahrain	1960
660	Lackermeier Kerstin , Kauffrau f. Büromanagement, Weihmichl, Edenland	1978
661	Brauneis Reinhard , Dipl.-Verwaltungswirt a.D., Ergolding	1951
662	Schmidt Christian , B.A., Architekt, Essenbach, Unterahrain	1992
663	Sponbrucker Janna , Studentin, Rottenburg a.d.Laaber	2000
664	Faber Ralf , Rentner, Tiefenbach	1949
665	Brunner Claus , B.Sc., IT-Consultant, Vilsbiburg	1989
666	Hilliermaier Carolin , Friseurin, Bruckberg, Edlkofen	1964
667	Lorber Daniel , Controller, Adlkofen	1991
668	Gruber Andreas , Mechatroniker, Ergoldsbach	1990
669	Neumayer Josef , Versicherungsfachmann, Vilsheim	1967
670	Deller Toni , Kriminalhauptkommissar a.D., Kreisrat, Seniorenbeauftragter, Ergolding	1948

Wahlvorschlag Nr. 07 Kennwort **Kommunalwahlgemeinschaft "Junge Liste" im Landkreis Landshut**

folgende Bewerberinnen und Bewerber zugelassen:

Lfd.-Nr.	Familienname, Vorname, Beruf oder Stand, evtl.: akademische Grade, kommunale Ehrenämter, sonstige Ämter, Gemeindeteil	Jahr der Geburt
701	Fuß Elisabeth , M.Sc., Agrarökonomin, Kreisrätin, Pfeffenhausen, Lutzmannsdorf	1991
702	Ganslmeier Maximilian , M.Sc., Psychologe, Gemeinderatsmitglied,	1990

	Hohenthann, Grafenhaun	
703	Ganslmeier Ignaz , Installateur- und Heizungsbaumeister, Gemeinderatsmitglied, Tiefenbach, Ast	1989
704	Dr. Wernthaler Johanna , Diplom-Jurist (Univ.), Bruckberg, Gündlkofen	1990
705	Klein Daniel , Rechtsanwalt, Geisenhausen, Feldkirchen	1985
706	Gifthaler Martin , Finanzbeamter, Stadtratsmitglied, Rottenburg a.d.Laaber, Gisseltshausen	1990
707	Huber Lorena , Industriekauffrau, Essenbach, Oberahrain	2001
708	Kraft Sebastian , Oberregierungsrat, Ergolding	1984
709	Hagn Maximilian , M.Sc., Agrarmanager, Pfeffenhausen, Obergrub	1995
710	Aigner Sina , selbst. Versicherungskauffrau, Velden	1995
711	Engl Andreas , M.Eng., selbst. Stromerzeuger/-versorger, Bodenkirchen	1985
712	Wimmer Sebastian , Maschinenbautechniker, Gemeinderatsm., 1. Kdt. FFW, Neufahrn i.NB, Hebramsdorf	1982
713	Piegendorfer Michaela , B.Sc., Recruiterin, Altdorf	1992
714	Huber Andreas , Großhandelskaufmann, Gemeinderatsmitglied, Obersüßbach	1991
715	Högl Matthias , B.Sc., Ingenieur für Landwirtschaft, Kröning, Geiselsdorf	1990
716	Bauer Maria , Lebensmitteltechnologin, Kumhausen	1991
717	Gerstl Thomas , CNC-Fräser, Essenbach	1991
718	Huber Martin , B.Eng., Elektroingenieur, Weng	1991
719	Lackermeier Christina , Landwirtschaftsmeisterin, Weihmichl, Edenland	1992
720	Gerstl Stefan , Projektleiter, Niederaichbach, Oberaichbach	1992
721	Riedl Josef , Landwirt, Ergolding	1999
722	Ringlstetter Nicole , Ergotherapeutin, Tiefenbach, Zweikirchen	1995
723	Fedlmeier Daniel , B.Eng., Entwicklungsingenieur, Vilsbiburg	1990
724	Beck Georg , Landwirt, Ergoldsbach, Kläham	1996
725	Nitzl Theresa , Studentin Agrarmanagement, Geisenhausen	1996
726	Maier Konrad , Industriemechaniker, Adlkofen	1990
727	Dort Philipp , Schüler, Eching, Haunwang	2001
728	Niedermeier Barbara , Med. Fachangestellte, Bodenkirchen, Binabiburg	1986
729	Berghammer Stefan , M.Sc., Entwicklungsingenieur, Buch a.Erlbach	1994
730	Huber Matthias , Dualer Student, Altdorf, Pfettrach	1999
731	Huber Helene , Bankkauffrau, Niederaichbach, Oberaichbach	1990
732	Zviedris Marcel , selbst. Gastwirt, Velden, Vilslern	1981
733	Dusl Christoph , selbst. Karosserie- und Fahrzeugbaumeister, Rottenburg a.d.Laaber, Gisseltshausen	1994
734	Becker Fabienne , Rechtsanwältin, Buch a.Erlbach	1993
735	Mühlbauer Klaus , Landwirtschaftsmeister, Postau	1993
736	Wohlschläger Lukas , Ingenieur, Bruckberg, Attenhausen	1994

737	Sladek Verena , Bürokauffrau, Pfeffenhausen	1997
738	Huber Johannes , Landwirtschaftsmeister, Adlkofen	1989
739	Neßlauer Andreas , Elektroniker für Betriebstechnik, Neufahrn i.NB	1989
740	Widl Carolin , Med. Fachangestellte, Gerzen	1983
741	Forstner Mario , Student, Hohenthann	1995
742	Rasthofer Alexander , Student der Politikwissenschaft und Geschichte, Eching, Weixerau	1999
743	Nees Laetitia , Studentin, Ergolding	2000
744	Spanner Maximilian , Student Berufsschullehramt, Essenbach	1997
745	Hillinger Benedikt , Maschinenbautechniker, Vilsbiburg	1994
746	Gifthaler Sandra , Bilanzbuchhalterin, Rottenburg a.d.Laab, Gisseltshausen	1992
747	Besl Matthias , Student, Obersüßbach, Niedersüßbach	1997
748	Lederer Andreas , selbst. Zimmerermeister, Gemeinderatsmitglied, 1. Kommandant FFW, Furth, Arth	1982
749	Bauer Veronika , Bürokauffrau, Weng, Moosberg	1990
750	Wolfsecker Peter , Dipl.-Ing. (FH), Elektroingenieur, Geisenhausen	1985
751	Graf von Montgelas Max-Emanuel , Student, Gerzen	1996
752	Ernst Nina , Bauzeichnerin, Vilsbiburg, Frauensattling	1983
753	Mertens Fabian , Ingenieur, Bruckberg, Gündlkofen	1994
754	Huber Florian , Elektroniker für Betriebstechnik, Hohenthann	1993
755	Strasser Anna , Studentin Pharmazeutische Wissenschaften, Tiefenbach, Ast	1999
756	Rambach Florian , Auszubildender Industriemechaniker, Buch a.Erlbach, Niedererlbach	2001
757	Maier Alexander , B.A., Journalist, Pfeffenhausen	1994
758	Ganslmayer Magdalena , Bürokauffrau, Ergolding, Oberglaim	1997
759	Wadenspanner Anton , M.Sc., Wissenschaftlicher Mitarbeiter, Altdorf	1992
760	Auer Michael , Kaufmann im Groß- und Außenhandel, Rottenburg a.d.Laab, Bogenhausen	1999
761	Schmalhofer Sabrina , Beamtin, Obersüßbach	1995
762	Hanglberger Stefan , HSE-Leader, Essenbach	1994
763	Ringlstetter Carola , Studentin Mittelschullehramt, Tiefenbach, Zweikirchen	1992
764	Seemann Kilian , Industriemechaniker, Ergolding, Oberglaim	2000
765	Drexlmaier-Nitzl Christina , Sozialversicherungsfachangestellte, Tiefenbach	1987
766	Bachner Maximilian , B.Sc. Landwirtschaft, Adlkofen	1991
767	Brieller Christoph , Personalmanager, Marktgemeinderatsmitglied, Pfeffenhausen	1988
768	Amann Josef , M.A., Abgeordneten-Referent, Essenbach, Mirskofen	1987
769	Betz Julia , Industriekauffrau, Ergolding, Oberglaim	1995

770	Bachmaier Michael , Dipl.-Verwaltungswirt (FH), Hohenthann	1992
-----	---	------

Wahlvorschlag Nr. 08 Kennwort **Ökologisch Demokratische Partei**
folgende Bewerberinnen und Bewerber zugelassen:

Lfd.-Nr.	Familienname, Vorname, Beruf oder Stand, evtl.: akademische Grade, kommunale Ehrenämter, sonstige Ämter, Gemeindeteil	Jahr der Geburt
801	Heilmeier Lorenz , Verwaltungsfachwirt, Kreisrat, Marktgemeinderatsmitglied, Ergoldsbach, Unterdörnbach	1963
802	Hanglberger Renate , Biobäuerin, Kreisrätin, Marktgemeinderatsmitglied, Essenbach, Oberwattenbach	1969
803	Lackermeier Helmut , Bautechniker, Marktgemeinderatsmitglied, Ergolding	1973
804	Pritscher Marianne , Hauswirtschaftsmeisterin, Bayerbach b.Ergoldsbach, Greilsberg	1958
805	Schmid Josef , Biolandwirt, Neufraunhofen	1956
806	Münch Christian , Gartenbautechniker, Bruckberg, Edlkofen	1968
807	Horsch Liselotte , Dipl.-Betriebswirtin (FH), Büroangestellte, Vilsheim, Kemoden	1959
808	Hagl Christian , Gärtnermeister, Pfeffenhausen, Oberhornbach	1969
809	Melzl-Butz Edeltraud , Fachlehrerin, Rottenburg a.d.Laab, Viehhausen	1961
810	Wenninger Hubert , Bankkaufmann, Altdorf	1963
811	Huber Ludwig , Forstwirt, Ergolding	1954
812	Hiemer Wolfgang , Dipl.-Soz.Päd. (FH), Altenheimleiter, Kreisrat, Marktgemeinderatsmitglied, Essenbach, Altheim	1959
813	Höflsauer Sepp , Dipl.-Ing. (FH), Biolandwirt, Hohenthann	1962
814	Gaminek Monika , Pfarrsekretärin, Eching, Viecht	1965
815	Nitsch Florian , Diplom-Physiker (Univ.), Ergolding	1982
816	Stopfer Christian , Krankenpfleger, Adlkofen	1964
817	Maier Luise , Hausfrau, Ergoldsbach, Wölflkofen	1959
818	Zieglmayer Ludwig , selbst. Metzgermeister, Rottenburg a.d.Laab	1953
819	Maier Martin , selbst. Spezialradhändler, Geisenhausen	1972
820	Fürst von Urach Inigo , Forstdienstleistungsanbieter, Niederaichbach	1962
821	Heilmeier Lena , Studentin Hebammenkunde, Ergoldsbach, Unterdörnbach	2000
822	Großmann Thomas , Dipl.-Ing. (FH), Umweltingenieur, Bruckberg, Edlkofen	1960
823	Zierke Linda , Med. tech. Laboratoriumsassistentin, Essenbach	1965
824	Schachtner Rosa , Schnittdirektrice, Vilsheim, Langenvils	1964
825	Straßer Peter , Dipl.-Ing. (Univ.), Maschinenbauingenieur, Altdorf	1960
826	Reinert Jürgen , Lehrer, Rottenburg a.d.Laab, Oberroning	1957

827	Sandbiller Regina , Heilpraktikerin, Essenbach	1974
828	Högl Birgit , Erzieherin, Vilsheim, Kapfing	1971
829	Bummer Alois , Energieberater, Essenbach, Unterahrain	1963
830	Biberger Sebastian , Landwirtschaftsmeister, Bayerbach b.Ergoldsbach, Winkelmoos	1958
831	Hummel Hans , Polizeibeamter, Marktgemeinderatsmitglied, Ergoldsbach	1960
832	Zellner Stefan , Elektrotechniker, Marktgemeinderatsmitglied, Essenbach, Altheim	1962
833	Bruckmeier Michael , Heizungsbauer, Niederaichbach	1965
834	Grosser Franz , Biolandwirt, Marktgemeinderatsmitglied, Ergolding, Pfarrkofen	1963
835	Fleischmann Roland , Agrartechniker, Schalkham, Johannesbrunn	1959
836	Aigner Sonja , Köchin, Rottenburg a.d.Laaberg, Gisseltshausen	1969
837	Witzko Martin , Arzt, Marktgemeinderatsmitglied, Altdorf	1968
838	Erdinger Helmut , Einzelhandelskaufmann, Ergoldsbach, Jellenkofen	1964
839	Heimerl Martin , Lokführer, Essenbach, Unterahrain	1963
840	Deifel Burkhard , Dipl.-Ing. (FH), Beamter, Ergoldsbach	1964
841	Kreileder Sepp , Künstler, Bruckberg, Gündlkofen	1953
842	Dr.-Ing. Huber Max , Ingenieur der Energietechnik, Ergolding	1982
843	Hauer Andreas , Biolandwirt, Kröning	1993
844	Würfl Johann , Dipl.-Math., Angestellter, Ergolding	1954
845	Bronder Klaus , Baufachmann, Gemeinderatsmitglied, Hohenthann, Zieglstadl	1959
846	Veitl Georg , Heizungsbauer, Ergoldsbach, Oberdörnbach	1957
847	Dück Viktor , Arzt, Geisenhausen	1960
848	Baukus Sebastian , selbst. Landschaftsgärtner, Essenbach, Oberahrain	1983
849	Maier Bernhard , Biolandwirt, Gemeinderatsmitglied, Aham, Loizenkirchen	1961
850	Patschky Benjamin , Logistiker, Geisenhausen	1990
851	Drexlmaier Rainer , Konstrukteur, Kröning	1972
852	Grosser Daniel , Öko-Landwirtschaftsmeister, Ergolding, Pfarrkofen	1993
853	Stanglmaier Sebastian , B.Eng., Bauleiter Landschaftsbau, Dritter Bürgermeister, Altdorf	1988
854	Moissl Anton , Rentner, Essenbach, Oberahrain	1957
855	Feldmeier Monika , Bankangestellte, Vilsbiburg, Wolferding	1970
856	Niedermaier Manfred , Biobauer, Gerzen, Lichtenhaag	1964
857	Pollner Bernhard , Dipl.-Ing. (FH), Landwirt, Ergolding, Piflas	1974
858	Lang Josef , Oberstleutnant a.D., Ergolding	1947
859	Ganslmeier Josef , Augenoptiker, Vilsbiburg	1960
860	Maier Andrea , Krankenschwester, Niederaichbach	1968

861	Hummel Maria , Verwaltungsangestellte, Ergoldsbach	1960
862	Martel Matthias , selbst. Systemplaner, Ergolding	1978
863	Gürtler Siegfried , Senior System Engineer, Essenbach, Altheim	1963
864	Saacke Jochen , Dipl.-Ing. (Univ.), Biolebensmittelhändler, Velden	1966
865	Dusch Severin , Beamter, Essenbach, Altheim	1991
866	Lackermeier Elisabeth , Steuerfachangestellte, Ergolding	1975
867	Liebl Josef , Geschäftsführer, Velden, Giglberg	1954
868	Wimmer Alfons , Elektromeister, Buch a.Erlbach	1963
869	Horsch Konrad , M.A., PR- und Marketingmanager, Vilsheim, Kemoden	1993
870	Hanglberger Sepp , Dipl.-Ing. (FH), Biolandwirt, Essenbach, Oberwattenbach	1970

Wahlvorschlag Nr. 09 Kennwort **Junge Wähler**
folgende Bewerberinnen und Bewerber zugelassen:

Lfd.-Nr.	Familiennamen, Vorname, Beruf oder Stand, evtl.: akademische Grade, kommunale Ehrenämter, sonstige Ämter, Gemeindeteil	Jahr der Geburt
901	Straßer Stefan , Physiklaborant, Altfraunhofen	1998
902	Sixt Franziska , Kaufrfrau für Versicherungen und Finanzen, Kreisrätin, Stadtratsmitglied, Rottenburg a.d.Laaber	1989
903	Steinberger Daniel , Berufsschullehrer, Essenbach, Mirskofen	1987
904	Pell Robert , Leiter Kundenservice, Ergolding	1985
905	Fuchs Michael , Mechatroniktechniker, Schalkham, Johannesbrunn	1997
906	Wassereck Lars , Kriminalpolizist, Adlkofen	1983
907	Karl Isabella , M.Sc., Agrarökonomin, Rottenburg a.d.Laaber	1990
908	Sand Verena , Sales Manager, Niederaichbach	1990
909	Leitner Nadine , Steuerfachangestellte, Bodenkirchen	1996
910	Köhler Daniela , Verwaltungswirtin, Bruckberg	1986
911	Maiertaler Matthias , Schüler, Vilsbiburg, Haarbach	1997
912	Bauer Nico , Beamter, Neufahrn i.NB	1990
913	Maier Theresia , Schülerin, Niederaichbach	2002
914	Härtl Jan , KFZ-Mechatroniker, Rottenburg a.d.Laaber, Pattendorf	1999
915	Veitz Katharina , Betriebswirtin, Velden	1990
916	Schwarz Bettina , Flugbegleiterin, Kreisrätin, Hohenthann, Schmatzhausen	1992
917	Buck Sebastian , Industriekaufmann, Altfraunhofen	1989
918	Bruckmoser Michael , Verwaltungsfachwirt, 1. Kommandant FFW, Ergolding	1988
919	Straßer Martin , Konstrukteur, Vilsheim, Münchsdorf	1991
920	Eichmeier Lea , Sachbearbeiterin im Personal, Ergoldsbach	1998
921	Sübyeci Selim , Prüfer für Luftfahrzeuge, Bruckberg, Gündlkofen	1988

922	Söder Simon , Metallbaumeister, Pfeffenhausen	1987
923	Richling Martin , Zimmerer, Marktgemeinderatsmitglied, Ergolding	1985
924	Ackstaller Christian , Regierungsinspektoranwalt, Bruckberg	1987
925	Goldbrunner Markus , Zerspanungsmechaniker, Altfraunhofen	1998
926	Meier Andreas , Dualer Student, Ergoldsbach	1998
927	Zankl Markus , Spezialist Integration, Velden	1990
928	Oberhofer Peter , Landwirt, Bruckberg, Bachhorn	1990
929	Kaltenhauser Maximilian , Dispatcher, Niederaichbach	1990
930	Eichinger Katharina , Schülerin, Geisenhausen	2001
931	Sixt Wolfgang , selbst. Versicherungskaufmann, Rottenburg a.d.Laaber	1984
932	Straßer Marina , Projektcontrollerin, Altfraunhofen	1994
933	Maier Matthias , Fachinformatiker, Rottenburg a.d.Laaber	1988
934	Fuchs Ronny , Spengler, Geisenhausen	1989
935	Holzner Patrick , Elektriker, Rottenburg a.d.Laaber, Pattendorf	1996

Wahlvorschlag Nr. 10 Kennwort **DIE LINKE / mut**
folgende Bewerberinnen und Bewerber zugelassen:

Lfd.-Nr.	Familienname, Vorname, Beruf oder Stand, evtl.: akademische Grade, kommunale Ehrenämter, sonstige Ämter, Gemeindeteil	Jahr der Geburt
1001	Lackerbauer Veronika , M.A., Diplomkauffrau, Essenbach, Oberahrain	1981
1002	Unfried Karlheinz , Projektleiter, Neufahrn i.NB	1965
1003	Weingart Anna , Rentnerin, Hohenthann	1954
1004	Forster Robert , Industriemechaniker, Bodenkirchen	1973
1005	Becker Elisabeth , B.A., selbst. Referentin, Ergoldsbach	1986
1006	Loch Lukas , Steuersekretär, Bruckberg	2001
1007	Hofmann Ina , Hausfrau, Tiefenbach	1980
1008	Reiser Matthias , Dipl.-Betriebswirt (FH), Niederaichbach, Wolfsbach	1983
1009	Wirthmüller Sebastian , Kaufm. Angestellter, Vilsbiburg	1991
1010	Quaresimin Alexander , Elektroniker, Adlkofen, Deutenkofen	1994
1011	Daffner Julia , Mediengestalterin, Niederaichbach	1988
1012	Mickel Stanley , Auszubildender, Ergoldsbach	2000
1013	Jocham Markus , Kaufm. Angestellter, Geisenhausen	1962
1014	Aschenbrenner Dominik , Einzelhandelskaufmann, Kröning	1983
1015	Geisel Maximilian , B.A., Biobauer, Kröning, Angersdorf	1990
1016	Tille Moritz , Sozialarbeiter, Kröning, Angersdorf	1991
1017	Eckl Benjamin , Feinwerkmechaniker, Vilsbiburg	1985
1018	Münch Jonathan , Fachinformatiker, Bruckberg	2000
1019	Schmid Daniel , Sozialarbeiter, Niederaichbach	1987

1020	Münch Jannes , Feinwerkmechaniker, Bruckberg	1997
1021	Hellrich Andreas , Informatiker, Vilsheim	1984

Wahlvorschlag Nr. 11 Kennwort **Frauen für den Landkreis Landshut**
folgende Bewerberinnen und Bewerber zugelassen:

Lfd.-Nr.	Familienname, Vorname, Beruf oder Stand, evtl.: akademische Grade, kommunale Ehrenämter, sonstige Ämter, Gemeindeteil	Jahr der Geburt
1101	Winklmaier-Wenzl Elisabeth , Versicherungsfachwirtin, Buch a.Erlbach, Niedererlbach	1968
1102	Gatz Birgit , Erste Bürgermeisterin, Tiefenbach	1960
1103	Heidenreich Anna , Steuerberaterin, Weihmichl, Unterneuhäusen	1964
1104	Maurer Rosa-Maria , Betriebswirtin (HWK), Erste Bürgermeisterin, Adlkofen	1957
1105	Rottenwallner Katharina , Verwaltungsfachwirtin, Erste Bürgermeisterin, Altfraunhofen	1954
1106	Häglasperger Christine , Pharmareferentin, Geisenhausen	1956
1107	Gschaider Evi , Verkaufsleiterin Metzgerei, Vilsbiburg	1968
1108	Riedl Nicole , Betriebswirtin, Vilsheim	1976
1109	Spanner Eva-Maria , Meisterin d. ländl. Hauswirtschaft, Marktgemeinderatsmitglied, Essenbach	1955
1110	Czink Andrea , Berufsberaterin, Angestellte im gehobenen Dienst, Altfraunhofen	1969
1111	v. Roennebeck Victoria , Verwaltungsangestellte, Vilsbiburg	1979
1112	Amberger-Huber Irene , Reiseverkehrskauffrau, Rottenburg a.d.Laab	1962
1113	Koblbauer Christina , Dipl.-Hdl., Berufsschullehrerin, Altdorf, Pfettrach	1966
1114	Bader Tanja , Dipl.-Ing. agr. (FH), Landwirtin, Buch a.Erlbach	1976
1115	Beck Ursula , Hauswirtschaftsmeisterin, Gemeinderatsmitglied, Hohenthann	1957
1116	Gaßner Sonja , Diätassistentin, Ergolding	1971
1117	Dr. Neumaier Kristina , Juristin, Oberrechtsrätin, Altfraunhofen	1979
1118	Mai Daniela , Bürokräft, Bodenkirchen, Aich	1981
1119	Elbauer Friederike , Rektorin, Gemeinderatsmitglied, Baierbach	1961
1120	Edl Andrea , Lehrerin, Vilsbiburg	1969
1121	Strasser Eva , Dipl.-Finanzwirt (FH), Beamtin, Altdorf	1963
1122	Paukner Silvia , Arzthelferin, Altdorf	1967
1123	Schmitt Elisabeth , Verwaltungsfachwirtin, Altfraunhofen	1986
1124	Spies Anja , selbst. Mediengestalterin, Furth, Arth	1976
1125	Fuhr-Kraus Petra , Angestellte im Handel, Gemeinderatsmitglied, Tiefenbach	1961
1126	Koppauer Angelika , Dipl.-Rechtspflegerin (FH), Eching	1968

1127	Steinberger Heidi , Angestellte, Essenbach	1963
1128	Schlappinger Adele , selbst. Geschäftsfrau, Gemeinderatsmitglied, Seniorenbeauftragte, Niederaichbach	1962
1129	Borchardt Heidrun , Dipl.-Betriebswirtin (FH), Angestellte, Buch a.Erlbach, Niedererlbach	1966
1130	Engl Lotte , Prokuristin, Bodenkirchen	1958
1131	Frommeld Gertrud , Rechtsanwältin, Vilsbiburg	1954
1132	Appel Martina , Bürokauffrau, Bodenkirchen, Bonbruck	1963
1133	Horn Birgit , Sachbearbeiterin Beschwerdemanagement, Hohenthann, Schmatzhausen	1969
1134	Baumgartner Roswitha , Polizeiangestellte, Eching, Weixerau	1959
1135	Zeiller Christine , selbstständige Vertriebspartnerin i. Networkmarketing, Buch a.Erlbach	1971
1136	Rottenwallner Katharina jun. , Apothekerin, Altfraunhofen	1984
1137	Rohde Birgit , Geschäftsführerin, Bodenkirchen	1960
1138	Lober Edeltraud , Montagearbeiterin, Niederaichbach	1965
1139	Englmaier Elisabeth , stellv. Leitung Ganztageschule, Gemeinderatsmitglied, Bodenkirchen	1961
1140	Winkler Ruth , Rechtsanwältin, Rottenburg a.d.Laab	1961
1141	Spieß Kerstin , Realschullehrerin, Vilsbiburg	1975
1142	Brunschneider Barbara , Lehrerin, Eching	1978
1143	Erber Monika , Friseurin, Vilsbiburg	1974
1144	Sasowski Rachel , Dipl.-Sozialpädagogin (FH), Buch a.Erlbach, Niedererlbach	1967
1145	Müller Dorothea , Büroangestellte, Geisenhausen	1971
1146	Theisen Sabine , Busunternehmerin, Adlkofen	1963
1147	Musahl Theresia , Sekretärin, Tiefenbach, Schloßberg	1959
1148	Pirkl Maria , Krankenschwester, Gemeinderatsmitglied, Tiefenbach, Zweikirchen	1958
1149	Buchner Christine , Kauffrau für Büromanagement, Velden	1971
1150	Wiesner Rosa , Dipl.-Kfm., Steuerberaterin, Gemeinderatsmitglied, Tiefenbach	1955
1151	Benkler Christine , Rentnerin, Altdorf	1949
1152	Wenk Christine , Dipl.-Verwaltungswirtin (FH), Beamtin, Niederaichbach	1959
1153	Aigner Angelika , Einzelhandelskauffrau, Marktgemeinderatsmitglied, Altdorf, Pfettrach	1960

(Nr. 20 – 0240.1 vom 05.02.2020)

Die Wahlleiterin des Landkreises Landshut
--

**Bekanntmachung der zugelassenen Wahlvorschläge
für die Wahl des Landrats
am 15.03.2020**

Der Kreiswahlausschuss hat für die Wahl des Landrats folgende Wahlvorschläge zugelassen:

Ordnungszahl Nr.	Name des Wahlvorschlagträgers (Kennwort)	Bewerber oder Bewerberin (Familiename, Vorname, Beruf oder Stand, evtl.: akademische Grade, kommunale Ehrenämter, sonstige Ämter, Gemeindeteil)	Jahr der Geburt
01	Christlich-Soziale Union in Bayern e. V.	Geilersdorfer Claudia, Dipl.-Ing. (FH), Architektin, Vilsbiburg	1969
02	Bündnis 90 / Die Grünen	Schachtl Martin, Ingenieur, Gemeinderatsmitglied, Buch a.Erlbach	1957
03	Freie Wähler Bayern / Kreisverband Freie Wähler Landkreis Landshut e.V.	Dreier Peter, Landrat, Hohenthann	1966
05	Sozialdemokratische Partei Deutschlands	Müller Ruth, Landtagsabgeordnete, Kreisrätin, Marktgemeinderatsmitglied, Pfeffenhausen	1967
06	Freie Demokratische Partei	Sponbrucker Markus, Dipl.-Ing. Agr. (Univ.), Landwirt, Kreisrat, Stadtratsmitglied, Rottenburg a.d.Laaberg	1970
08	Ökologisch Demokratische Partei	Heilmeier Lorenz, Verw.Fachwirt, Kreisrat, Marktgemeinderatsmitglied, Ergoldsbach	1963
10	DIE LINKE / mut	Unfried Karlheinz, Projektleiter, Neufahrn i.NB	1965

Nähere Einzelheiten über die Stimmabgabe sind der **Wahlbekanntmachung**, die noch ergeht, zu entnehmen.

Datum: 05.02.2020

Gez.
Bartsch
Landkreiswahlleiterin

(Nr. 20 – 0240.1 vom 05.02.2020)

NACHRUF

Der Landkreis Landshut trauert um den
ehemaligen Kreisrat

**Herrn Adolf Biberger
aus Neufahrn
Träger der Kommunalen Verdienstmedaille in Silber**

Der Verstorbene gehörte von 1984 bis 2008 dem Kreistag des Landkreises Landshut an. Über viele Jahre hinweg hat er sich mit Herz und Seele für seine Heimatgemeinde sowie für den gesamten Landkreis Landshut eingesetzt. Sein gesellschaftliches und kommunalpolitisches Wirken wurde mit der Dankurkunde und der Verdienstmedaille in Silber für besondere Verdienste in der kommunalen Selbstverwaltung gewürdigt.

Der Landkreis Landshut wird Herrn Adolf Biberger in Dankbarkeit ein ehrendes Gedenken
bewahren.
Unser Mitgefühl gilt seiner Familie.

Landshut, den 5. Februar 2020

Peter Dreier
Landrat

(Nr. 1 A vom 05.02.2020)

Sparkasse Landshut

Kraftloserklärung einer verloren gegangenen Sparurkunde

Die Sparurkunde

Sparkassenbuch Konto Nr. 3410170726

wird durch den Vorstand der Sparkasse Landshut für kraftlos erklärt, nachdem auf das am 25.10.2019 erlassene Aufgebot innerhalb einer Frist von drei Monaten Rechte Dritter nicht geltend gemacht wurden.

Das Aufgebot wurde fristgerecht durch Aushang in der Kundenhalle der Sparkasse Landshut und durch Veröffentlichung in den zuständigen Amtsblättern gemäß § 12 der Satzung der Sparkasse Landshut bekannt gemacht.

Landshut, den 30.01.2020
Sparkasse Landshut
Geisler Gallwitz

(Sparkasse Landshut vom 31.01.2020)

Landshut, den 06.02.2020
Landratsamt

gez.
Dreier
Landrat